

חזית דרומית

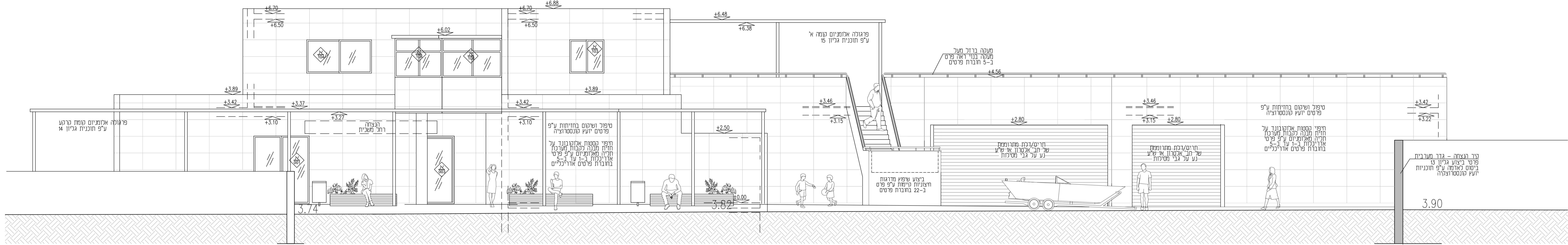

חזית צפונית

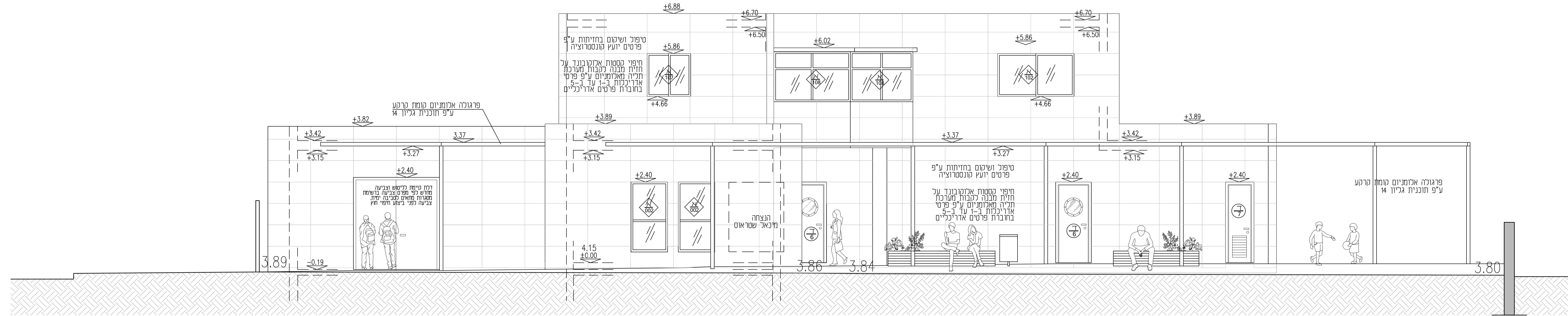

חזית מזרחית

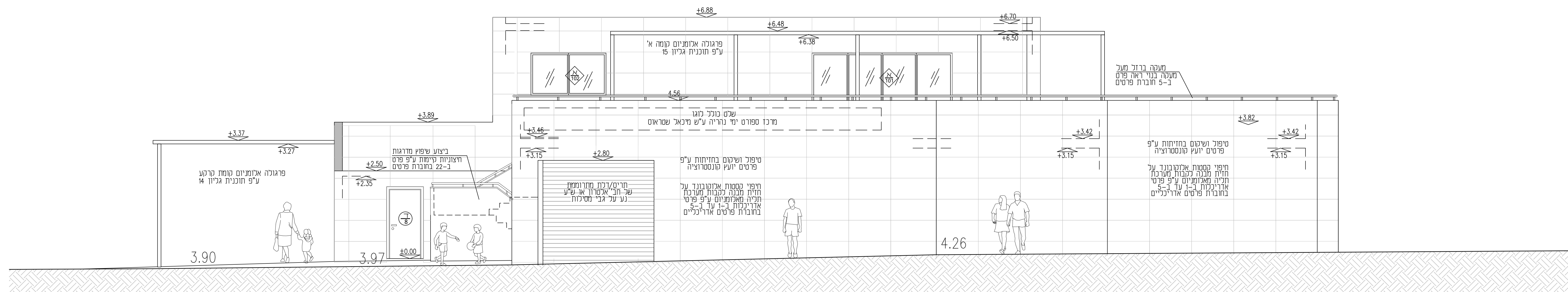

חזית מערבית

תאריך	מס	מהות השינוי/עדכון

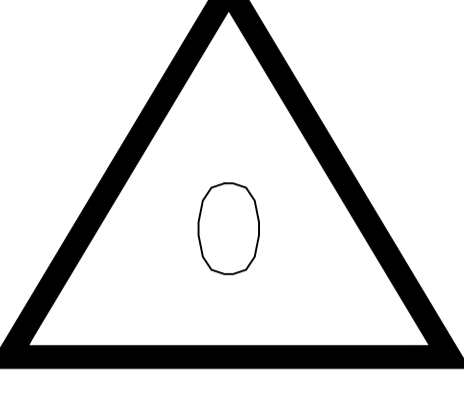
תאריך:
 14.9.2025
תאריך מהדורה:
 -

רשימת שרטוטים

קנה מידה	תיאור גליון	מס' גליון
1:50	תוכנית הריסה קומת קרקע	001
1:50	תוכנית הריסה קומה א'	002
1:50	תוכנית פיתוח מגרש	003
1:50	תוכנית בניה קומת קרקע	004
1:50	תוכנית בניה קומה א'	005
1:50	תוכנית בניה גגות	006
1:50	תוכנית הנמכות גבס קומת קרקע	007
1:50	תוכנית הנמכות גבס קומה א'	008
1:50	תוכנית ריצוף קומת קרקע	009
1:50	תוכנית ריצוף קומה א'	010
1:50	תחנים	011
1:50	חזיתות	012
1:50	תכנון גדרות מרבית ומזרחית	013
1:50	תוכנית פרזולה קומת קרקע	014
1:50	תוכנית פרזולה קומה א'	015
1:50	מבוסל	016
1:25	גליון מדרגות פנים	017
1:25	פריסת מחיצות ולוקרים HPL	018
1:25	פריסת קירות מנהלה קומת קרקע	020
1:25	פריסת קירות כיתות לימוד קומת קרקע	021
1:25	פריסת קירות מלתחות ושירותים קרקע	022
1:25	פריסת קירות מעברים לכיתות קרקע	023
1:25	פריסת קירות משרדים ושירותים קומה א'	024
1:25	פריסת קירות כיתות פעילות ומעון מאמנים קומה א'	025
1:25	רשימת דלתות	030
1:25	רשימת אלמנטים	040
1:25	רשימת מסגרות	050
1:25	חברת פרטים	060

עלוב	<input type="radio"/>
לעיון	<input type="radio"/>
למכרז	<input checked="" type="radio"/>
לביצוע	<input type="radio"/>

גליון מס': 012

חזיתות מבנה

עם קובץ -
 hasaDNA_Yamiya_Nahariya_705_EXT_EXEC_14092025.dwg
 אחראי פרויקט - מיל קוקן

עם הפרויקט:
מרכז שיט וספורט ימי
ימיה - נהריה
 ק.ת. 1:50

Renaissance desian
 תל אביב 054-7729322
 מיל 054-6655855
 E-MAIL: b.osnat@gmail.com

על המבצע לבדוק את כל המידות והכמויות במכתב ובמסמך העבודה לפני החזית ביצועה. עובי כל שנות או א-התאמה יש להודיע למחנך. כל המידות הן מידות בגין נגמי. הגבהים הם גבהי פני ריצוף. שדרופים זה נכונים היצורים עניו הינם רכוש המחנך. לא יעשה בו כל שינוי, הפצה או שימוש אחר בלא אישור בכתב מהמחנך.

פריסת קירות

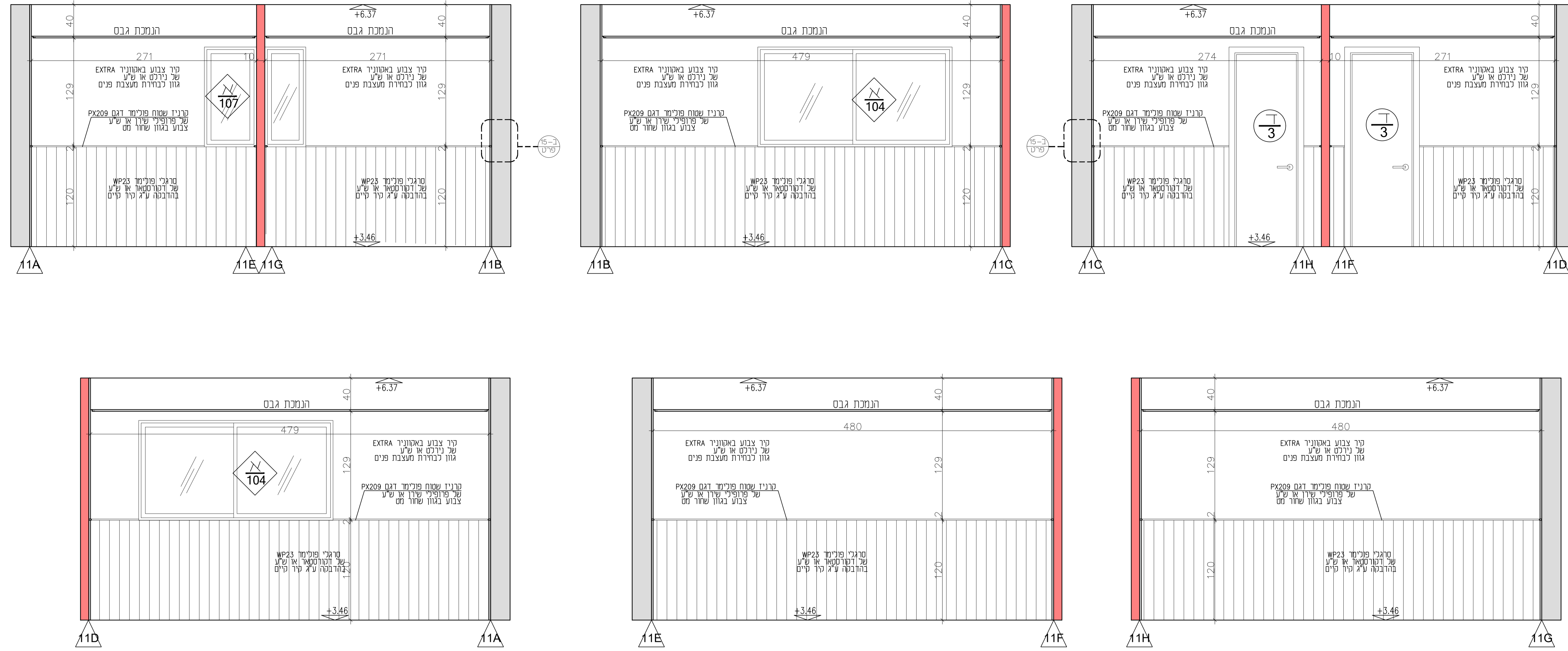

תוכנית

משרדים מנהל ומזכירה מתחם

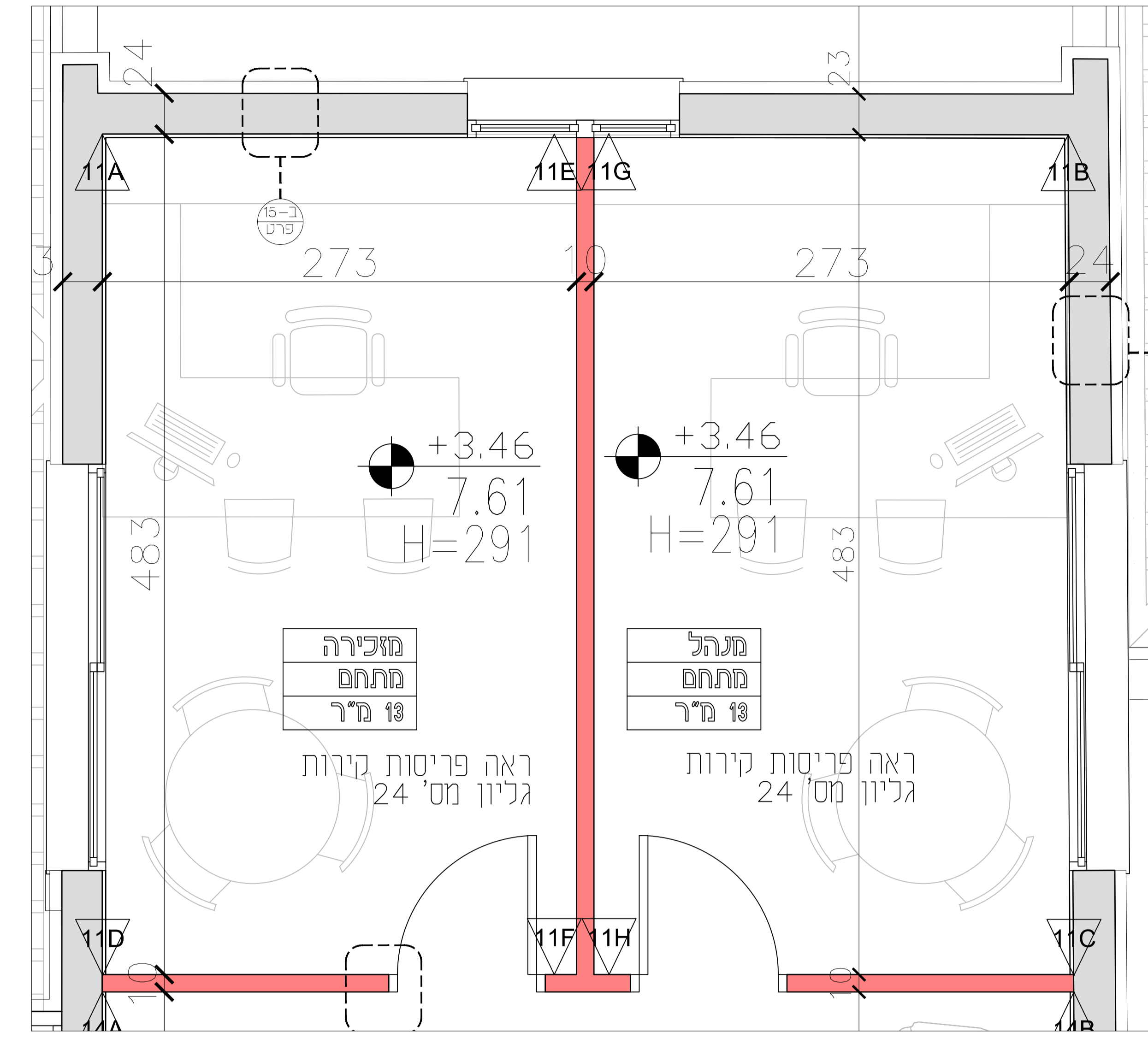

שירותים בקומה א'

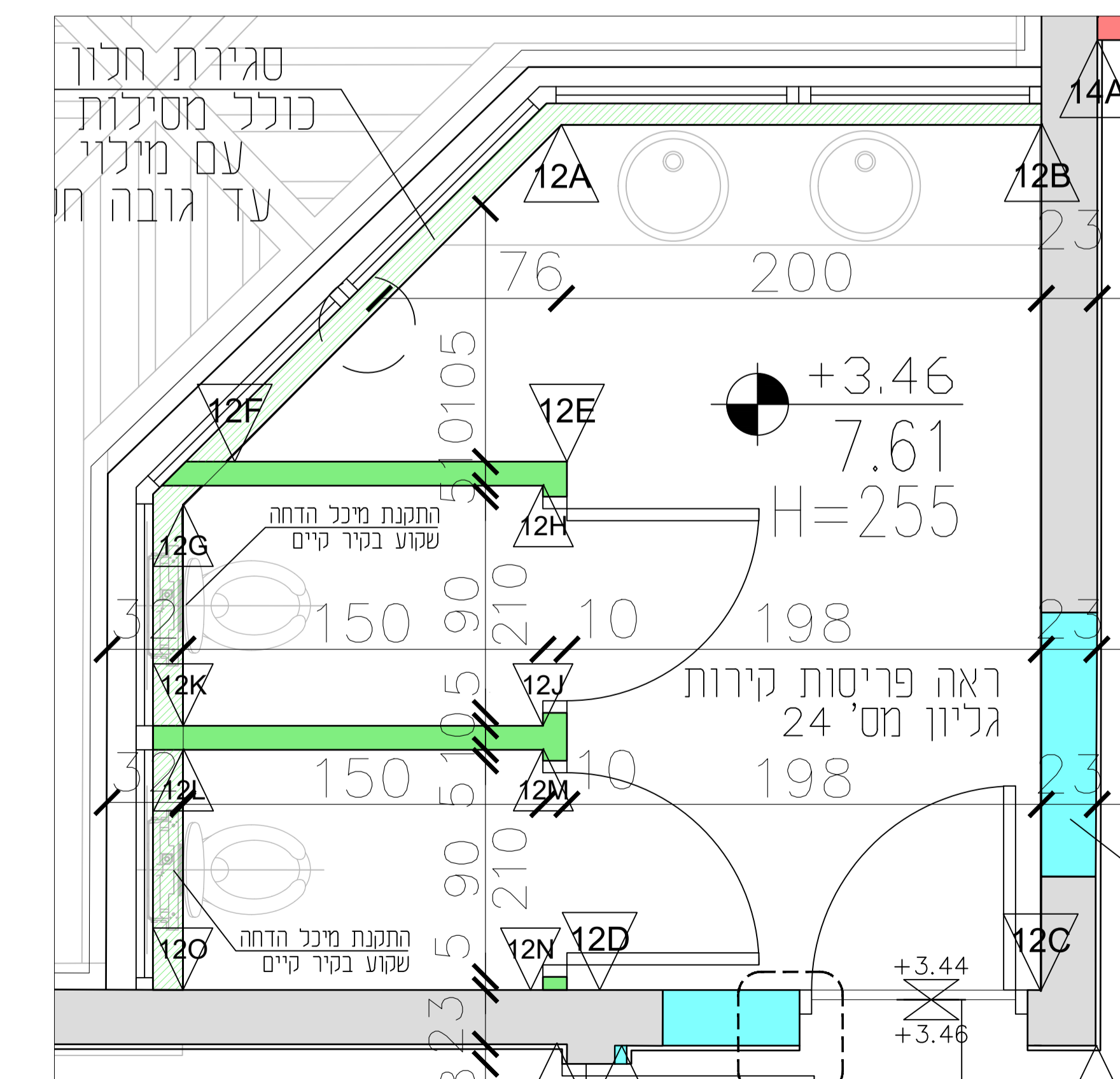
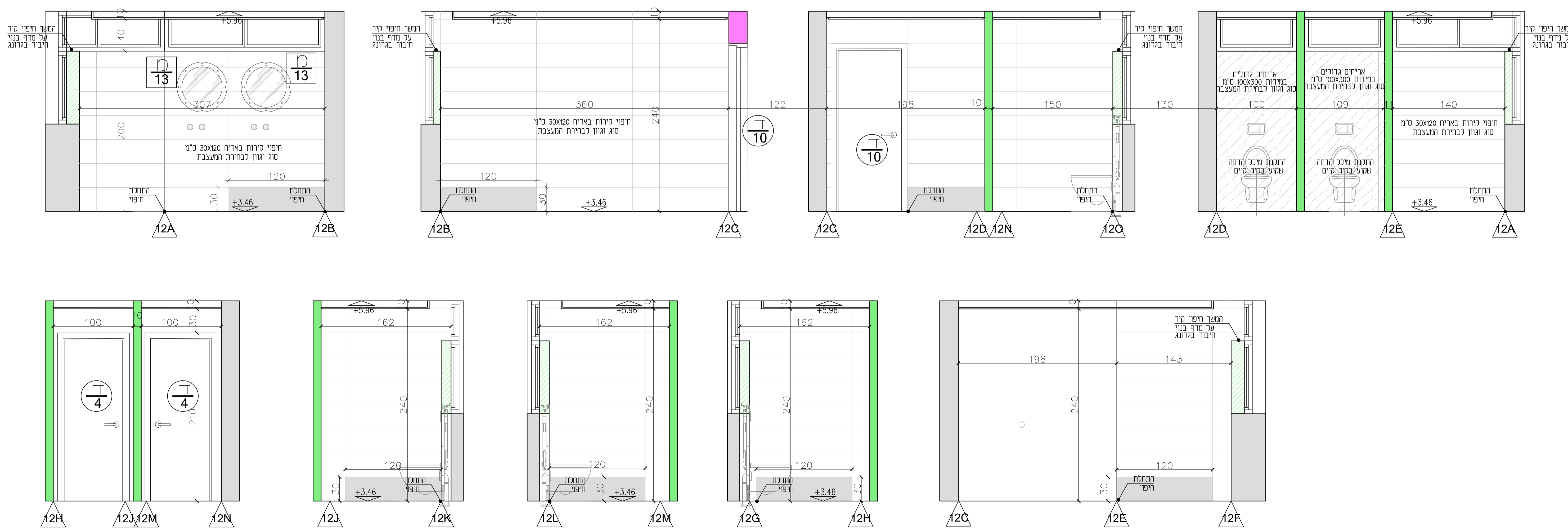

תאריך	מס	מהות השינוי/עבודה
14.9.2025		

רשימת שרטוטים	מס	תיאור גליון	קנה מידה
001	תוכנית הריסה קומת קרקע		1:50
002	תוכנית הריסה קומה א'		1:50
003	תוכנית פיתוח מגרש		1:50
004	תוכנית בניה קומת קרקע		1:50
005	תוכנית בניה קומה א'		1:50
006	תוכנית בניה גגות		1:50
007	תוכנית הנמכות גגס קומת קרקע		1:50
008	תוכנית הנמכות גגס קומה א'		1:50
009	תוכנית ריצוף קומת קרקע		1:50
010	תוכנית ריצוף קומה א'		1:50
011	תוכנית		1:50
012	חיתוכים		1:50
013	תכנון בדרות משרתים ומזרחית		1:50
014	תוכנית פרזולה קומת קרקע		1:50
015	תוכנית פרזולה קומה א'		1:50
016	מבוסט		1:50
017	גליון מדרגות פנים		1:25
018	פריסת מחיצות ולוקרים HPL		1:25
019			
020	פריסת קירות מנהלה קומת קרקע		1:25
021	פריסת קירות כיתות לימוד קומת קרקע		1:25
022	פריסת קירות מלתחות ושירותים קרקע		1:25
023	פריסת קירות מעברים לכיתות קרקע		1:25
024	פריסת קירות משרדים ושירותים קומה א'		1:25
025	פריסת קירות כיתות פעילות ומעדרון מאמנים קומה א'		1:25
030	רשימת דלתות		1:25
040	רשימת אלמנטים		1:25
050	רשימת מסגרות		1:25
060	חברת פרטים		1:25

שלב	סמל
עלוב	○
לעיון	○
למכרז	●
לביצוע	○

גליון מס': 024

פריסת קירות משרדים ושירותים קומה א'

שם קובץ - hasaDNA_Yamiya_Nahariya_705_EXT_EXEC_14092025.dwg
 אחראי פרויקט - של קון

שם הפרויקט: מרכז שיתוף וספורט ימי ימיה - נהריה

ק.מ. 1:25

Renascence desian
 תל אביב 054-7729322
 מס' 054-6655855
 E-MAIL: b.osnat@gmail.com

על המבצע לבדוק את כל המידות והכמויות בתכנית ובמקום העבודה לפני החלפת ביצועה. ענייני שינויים או התאמה יחידים יהיו להודיע למתכנן. כל המידות הן מידות בנין גמלי. הגובהים הם גובהי פני ריצוף. שדרופים זה וזכיות היצורים עניו הינם רכיבים המתכנן. לא יעשה בו כל שינוי, הפצה או שימוש אחר בלי אישור בכתב מהמתכנן.

פריסת קירות

כיתת פעילות

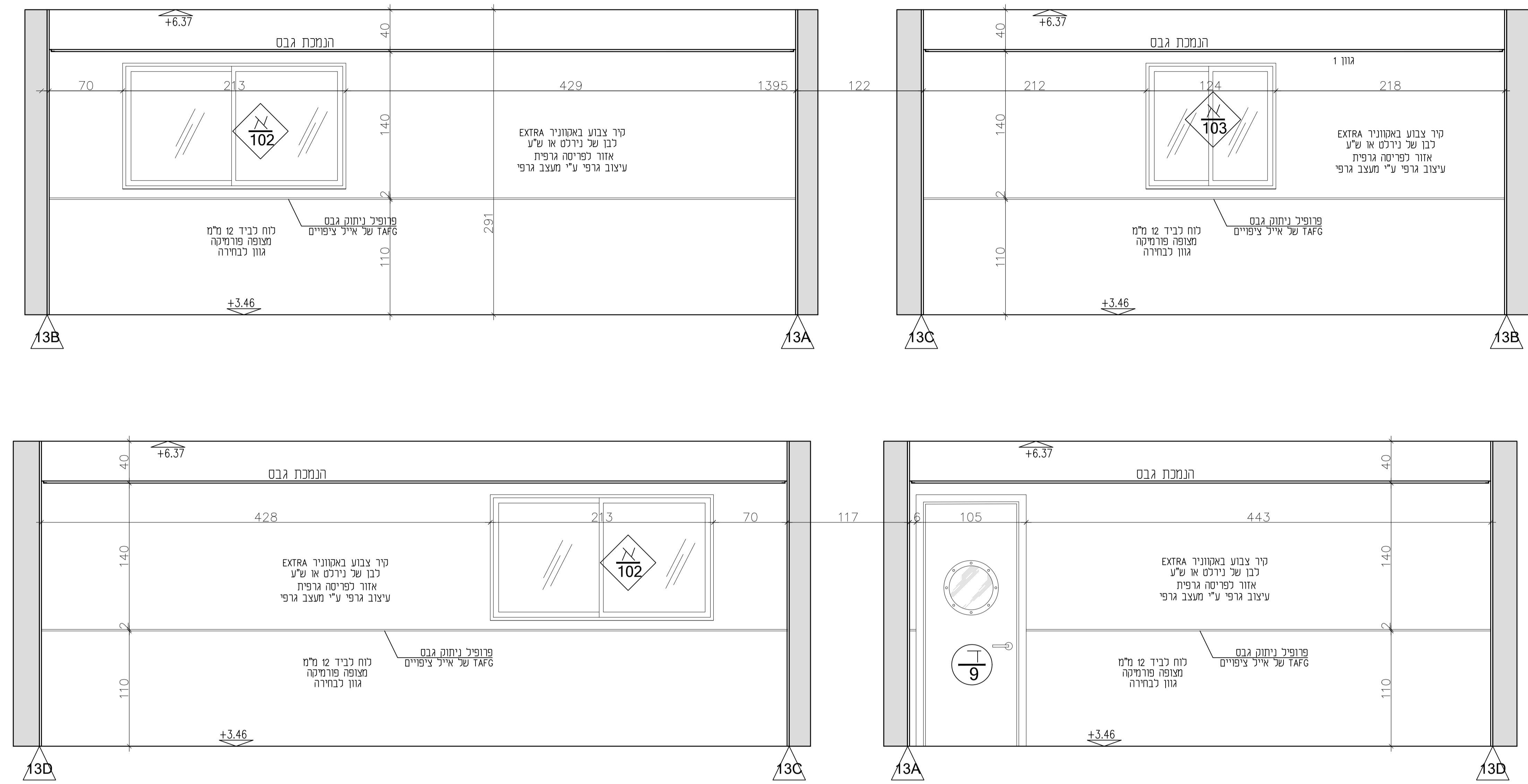

תוכנית

כיתת פעילות ומועדון מאמנים

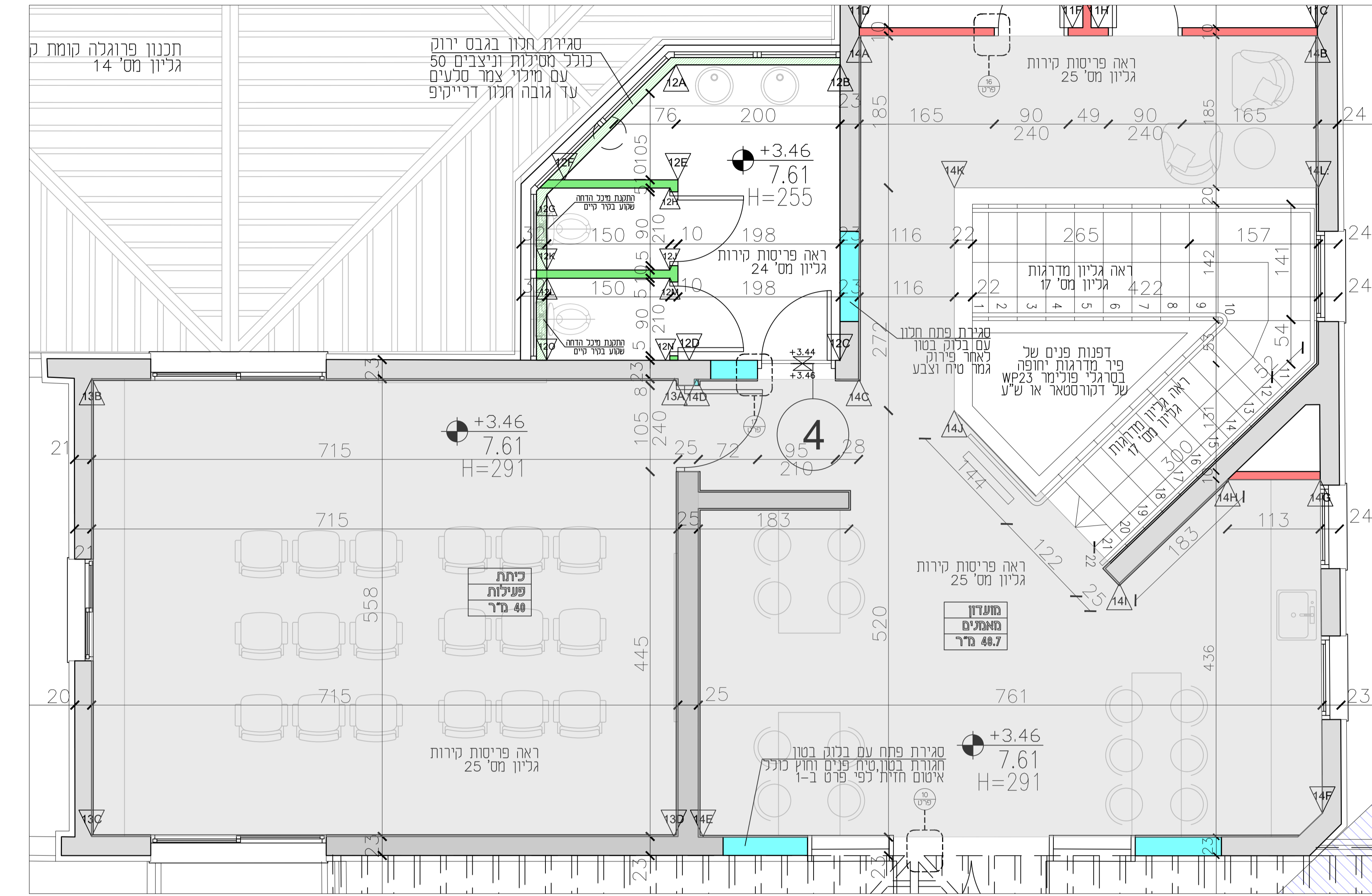

מועדון מאמנים

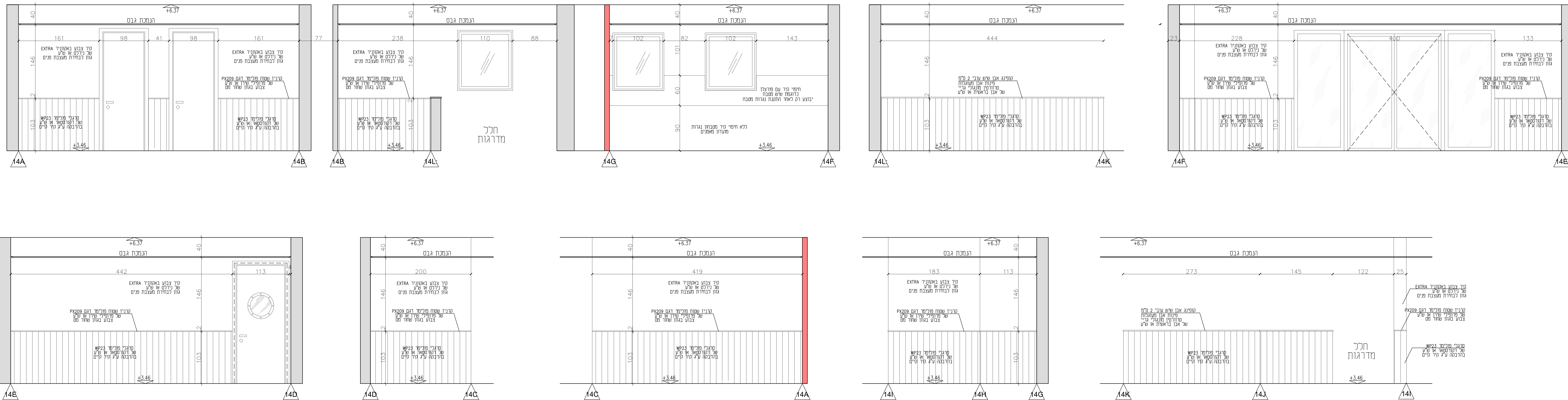

תאריך:	14.9.2025
מספר תוכנית:	0

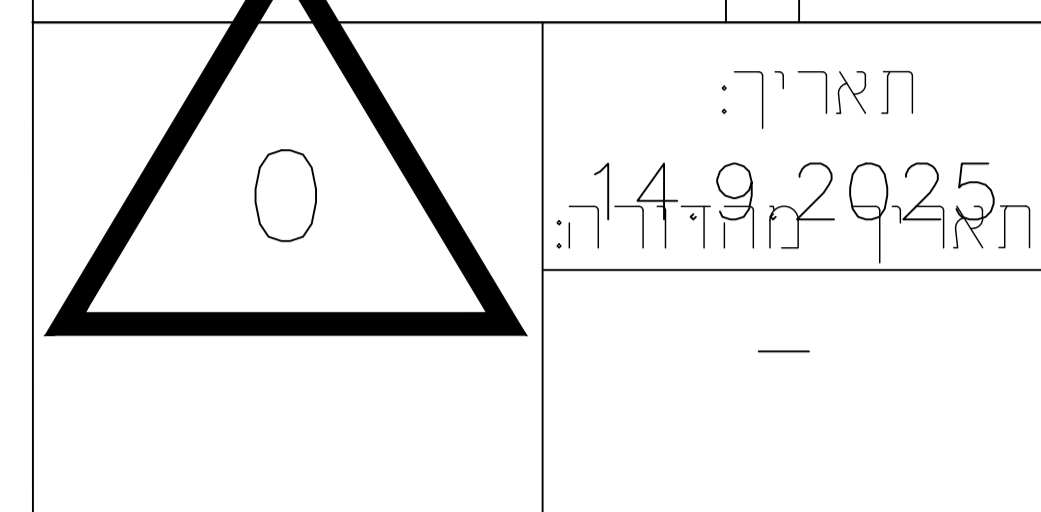

קנה מידה	שם	מספר
1:50	תוכנית הריסה קומת קרקע	001
1:50	תוכנית הריסה קומה א'	002
1:50	תוכנית פיתוח מדרג	003
1:50	תוכנית בניה קומת קרקע	004
1:50	תוכנית בניה קומה א'	005
1:50	תוכנית בניה גגות	006
1:50	תוכנית הנמכות גג קומת קרקע	007
1:50	תוכנית הנמכות גג קומה א'	008
1:50	תוכנית ריצוף קומת קרקע	009
1:50	תוכנית ריצוף קומה א'	010
1:50	תחכים	011
1:50	חזיתות	012
1:50	תכנון גדרות מרביט ומזרחית	013
1:50	תוכנית פרזולה קומת קרקע	014
1:50	תוכנית פרזולה קומה א'	015
	מבוסל	016
1:25	גליון מדרגות פנים	017
1:25	פריסת מחיצות ולוקרים HPL	018
		019
1:25	פריסת קירות מנהלה קומת קרקע	020
1:25	פריסת קירות כיתות לימוד קומת קרקע	021
1:25	פריסת קירות מלחוחת ושירותים קרקע	022
1:25	פריסת קירות מעברים לכיתות קרקע	023
1:25	פריסת קירות משרדים ושירותים קומה א'	024
1:25	פריסת קירות כיתת פעילות ומועדון מאמנים קומה א'	025
1:25	רשימת דלתות	030
1:25	רשימת אלומיניום	040
1:25	רשימת מסגרות	050
	חברת פרטים	060

עלוב	<input type="radio"/>
לעיון	<input type="radio"/>
למכרז	<input checked="" type="radio"/>
לביצוע	<input type="radio"/>

גליון מס': 025

פריסת קירות כיתת פעילות ומועדון מאמנים קומה א'

שם קובץ - hasaDNA_Yamiya_Nahariya_705_EXT_EXEC_14092025.dwg
אחראי פרויקט - של קון

שם הפרויקט: מרכז שיט וספורט ימי ימיה - נהריה

ק.ת. 1:25

Renascence desian
 ארט 054-7729322
 טל 054-6655855
 E-MAIL: b.osnot@gmail.com

על המצב בדיוקן את כל המידות והכמויות במכנית ובמקום העבודה לפני תחילת ביצועה. ענייני כניסה ויציאה או א-התאמה יש להודיע לכל המידות והמידות בנין גמי. הגברים הם גובה פי ריצוף. שדרוסם זה נכביות היצורים בניו הינם רכיבם המתכנן. לא יעשה בו כל שינוי, הפצה או שימוש אחר בלא אישור בכתב מהמתכנן.