

**מקרא**

חוק התכנון והבנייה, התשכ"ה - 1965  
תכנית מפורטת

מס' 210-0554063

**משולש בן עמי - מתחם תעסוקה ומגורים במדרח הנריה**

תשריט מצב מוצע	גיליון 1 מתוך 1
מחוז	צפון
מרחב תכנון מקומי	חבל אשר, נהריה
רשות מקומית	נהריה
ישוב	
תכנית בסמכות איחוד וחלוקה	מחוזית
היתרים או הרשאות	תחום התכנית/חלק מתחום התכנית איחוד ולא חלוקה ללא הסכמת כל בעלים בכל תחום התכנית/חלק מתחום התכנית
מונה תדפיס התשריט	193
מועד הפקה	15/12/2022
שטח התכנית	965.586 דונם קנה מידה 1:2500

**אישורים בתכנית מס' 210-0554063**

**מינהל התכנון**  
 חוק התכנון והבנייה, התשכ"ה - 1965  
 מחוז צפון  
 הועדה המחוזית לתכנון ובנייה  
 09/11/2022  
 לאשר את התכנית  
 20/12/2022  
 תאריך יורד הועדה המחוזית

**שמות\***

מגיש התכנית	רשות מקרקעי ישראל
עורך ראשי	אילן מילקס ארון
יזם	תאגיד: רשות מקרקעי ישראל - מחוז חיפה

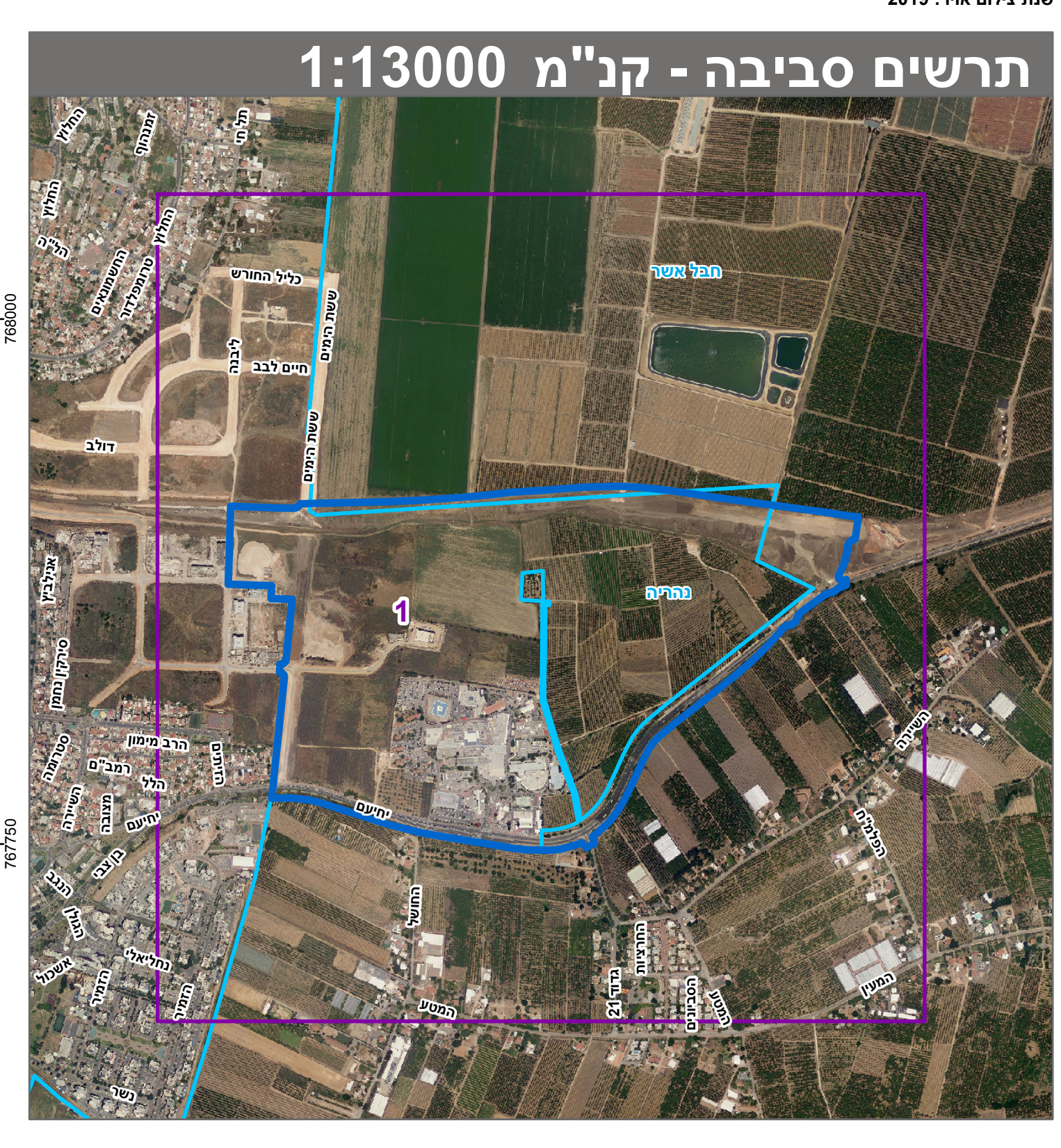
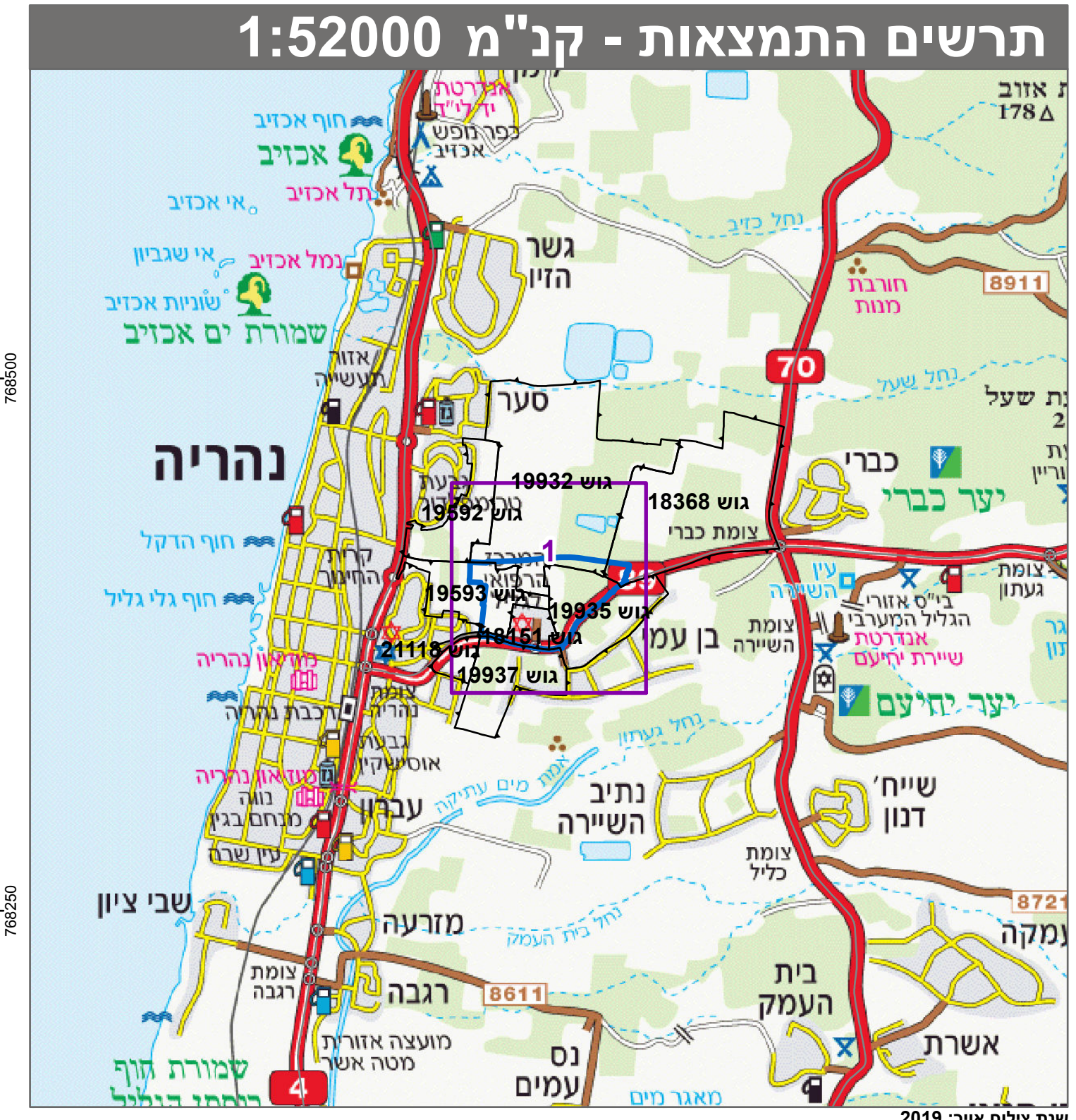

**טבלת גושים וחלקות\***

מספר גוש	כל הגוש	מספר חלקות בשלמותן	מספר חלקות בחלקות
18151	החלק	167-169, 171, 173, 175-176	130, 132, 153, 159
18368	החלק	2, 12	2, 12
19593	החלק	45, 47-50, 70, 78-80, 85, 196, 215	96, 145, 160, 208
19932	החלק	9, 23	8, 12, 14, 20, 27
19935	החלק	2, 31-35	36, 38, 43
19937	החלק		27

\* הרשימה המלאה מפורטת בהוראות התכנית / בהודעה שפורסמה בעיתונות וברשומות הרגיני מצהיר בזאת כי המפה הטופוגרפית/המצבית/המהווה רקע לתכנית זו, נערכה על ידי ביום 24.04.2021 והיא הוכנה לפי הוראות נוהל מבא"ת ובהתאם להוראות החוק ולתקנות המודדים שבתוקף. דיוק הקו המחול והקדסטרי: קו כחול (בלבד) ברמה אנליטית רונן אורי 1493 שם המודד מספר רשיון חתימה תאריך