הסכם אדריכל לבניין שמור המשתמש, לפי בקשה.
על כל א' המתחר יש מחדש מעבר הארכיטקט.
אין לבצע נדרים ע"מ מדידה נשרטה.
תוכנית זו הינה רכוש של אדריכלים.
תוכנית הנאשר חתיכה של יעיר הנה באחריות הבלבדיל של הזיע.

תמצה		
מהדורה		תאריך שאלה

מהדורה	עדכון	תאריך
1		11.4.2024
2		
3		
4		

מגרש 616:
מ"ק מילוי 61,830

מגרש 617:
מ"ק חפירה 102,243

סה"כ מ"ק עבודות עפר 40,413

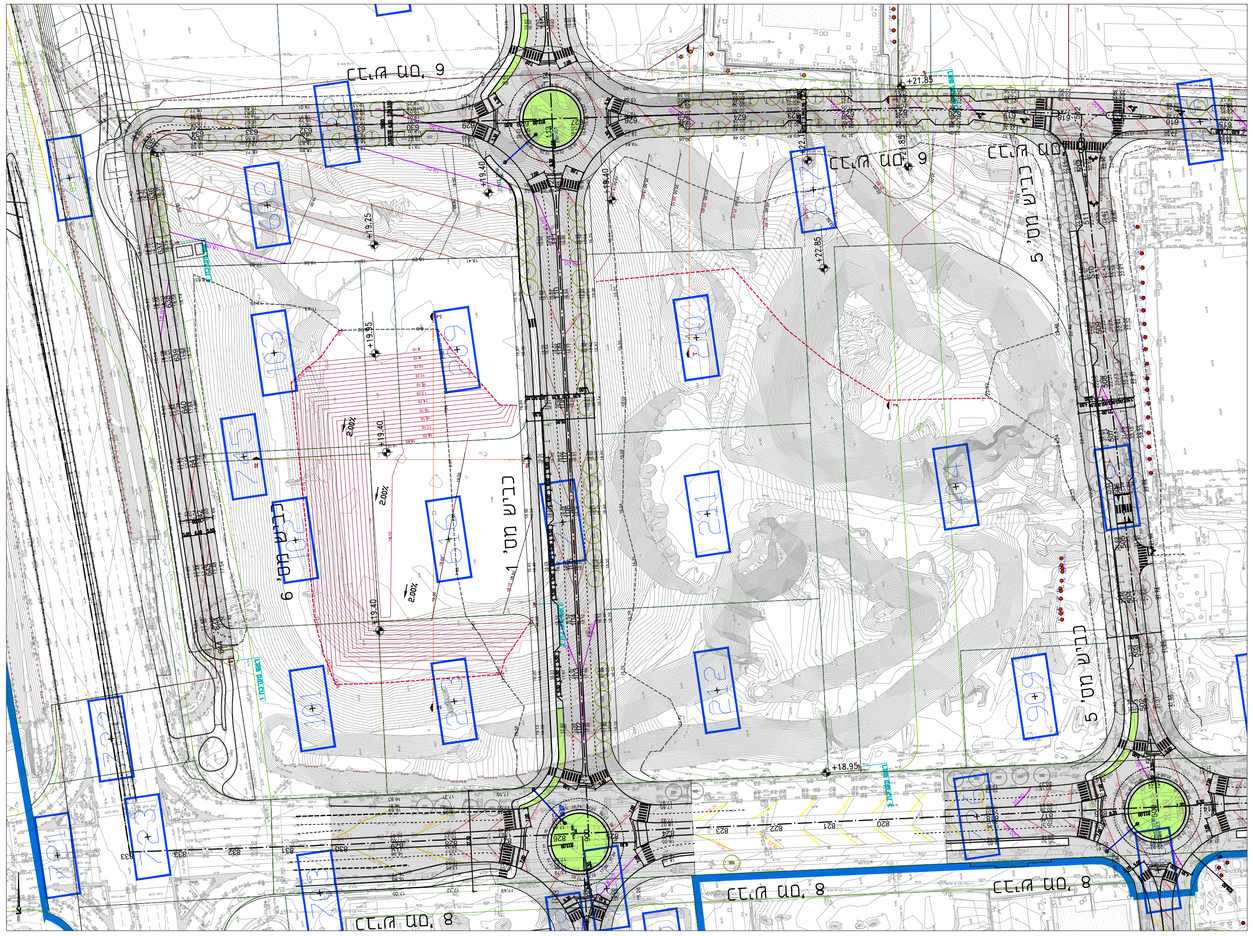

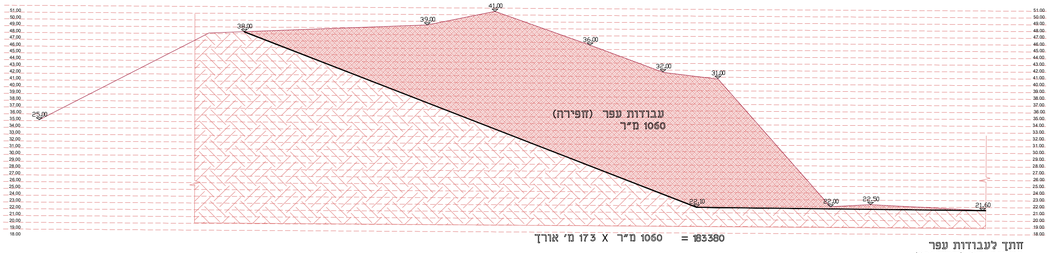

חתך לעבודות עפר
בשצ"פ 617 (חתך 621)
קנ"מ 1:200

1060 מ"ר X 173 מ' ארך = 183380

חתך לעבודות עפר
בשצ"פ 617 (חתך 625)
קנ"מ 1:200

591 מ"ר ממוצע X 173 מ' ארך = 102243

חתך לעבודות עפר
בשצ"פ 616 (חתך 107)
קנ"מ 1:200

642 מ"ר X 65 מ' ארך = 41,730

סה"כ ע"מ
שצ"פ 616
61830 מ"ק

חתך לעבודות עפר
באזור הזיקור
סה"כ ע"ע לזיקור 20100 מ"ק
קנ"מ 1:200

180 מ"ר X 65 מ' ארך = 11,700

140 מ"ר X 60 מ' ארך = 8,400

נהריה

משולש בן עמי

תכנית פיתוח נופית

עבודות עפר שלב א

תאריך	אדריכל אחראי	מתכנן	עורכים
11.10.23	אפיר בלום	רמה רמליבו	רמה רמליבו

קובץ ראשי	מיחידת הנגיע
לאישור	קנ"מ 1:500
מס' נגיע 8601.12	תיקון 1

מקור מידע תכנון ובקרה בע"מ
MILLER-BLUM ENVIRONMENTAL PLANNING
רח' קשת, רמת גן 52522 ת.ד. 6129001 טל' 03-6129001
mail@miller-blum.co.il
רח' הכרם מחלף, מלון בנאל בקעה 20179 טל' 04-6129001
mail@miller-blum.co.il