

29.4.26

לכבוד :
עיריית נהריה

הנדון : אולם ספורט דרומי שחקים – שיפוץ וטיפול בליקויי בטיחות – מכרז 25/26
סיור קבלנים מיום 27/4/26

1. הדגשים לתחולת העבודה ע"פ כתב הכמויות :

עבודות השיפוץ והשיקום יבוצעו בהתאם למפרט הטכני הבן משרדי וכן לחוזר מנכ"ל משרד החינוך וכן לסקר ממצאי ליקויי בטיחות (רצ"ב) ולמסמכי החוזה , להלן כמה הדגשים טכניים :

- **צבע וגמר :** עבודות הצבע חוץ וצבע פנים יבוצעו ע"פ הנחיות יועץ טכני של הספק – לפני תחילת העבודות תתואם פגישת יעוץ עם נציג הספק (יועץ טכני) לתאום אופן הביצוע ושיקום הבטון .
- **איטום :** עבודות האיטום על הגג ובאזורים הרטובים כוללים בדיקת הצפה .
- **אביזרי קצה בדלתות :** חובה להתקין שלושה מנגנונים : מגן אצבעות, מנגנון האטה (בוכנה/גלגלת) ואמצעי לקיבוע הדלת במצב פתוח .
- **זיגוג בטיחות (טרופלקס) :** כל המראות והחלונות יבוצעו מזיגוג בטיחותי (חומר שאינו מתנפץ) בלבד .

- **תכנון וביצוע עבודות בטריבוניה :** ביצוע תיקון ליקויי בטיחות בטריבוניה מוגדר בכתב הכמויות כ " תכנון ביצוע " העבודה לתיקון ליקויי הבטיחות תבוצע ע"פ תכנית (כולל פרטים וחתכים בהוצאת מתכנן מטעם הקבלן ע"פ סעיף בכתב הכמויות) מאושרת ממונה הבטיחות ובהתאם לסקר המצורף , שכ"ט המתכנן מטעם הקבלן כולל אישור פיקוח עליון ואישור לאחר ביצוע .
- **תכנית AS MADE –** מפרט מדידה להוצאת תכנית העדות למצב הקיים וביצוע הטריבוניה תבוצע ע"פ דרישות הסקר המצורף והנחיות היועץ בטיחות כולל תרשים סביבה .
- **שמירה על הקיים :** באחריות הקבלן לשמור על המערכות הקיימות לרבות גילוי אש , הזעקה וכיוצא בזה (כל המערכות שמישות ותקינות)
- **אישור ציוד :** כל הציוד והחומרים יוצגו לאישורי המפקח טרם תחילת הביצוע
- **אביזרי נגישות :** כל אביזרי הנגישות לשרותי נכים יבוצעו מאלומיניום מצופה PVC

2. לוחות זמנים ודחיפות

- **מועד מסירה סופי :** העבודה צריכה להימסר למזמין העבודה כשהיא מושלמת, תקינה ומאושרת לרבות תיק מתקן הכולל את האישורים הדרושים ע"פ תנאי המכרז לא יאוחר מתחילת שנת הלימודים הקרובה .
- **תיאום כניסה לביצוע :** מועד תחילת העבודות יתואם מראש ובאופן מחייב מול קב"ט מוסדות ציבור , אב הבית ומול מנהל מחלקת הספורט בעירייה .

3. שיטת ההתקשרות, תקציב ובקרת כמויות

- **היעדר חריגות:** לא יאושרו תשלומים עבור חריגות כמותיות או תקציביות מעבר למופיע בכתב הכמויות החוזי המקורי(הקצב לעבודות נוספות בלתי צפויות לא כלול בהיקף החוזי והוא לשימוש מזמין העבודה מידה ויבחר לעשות כן).
 - **אחריות הקבלן:** באחריות הקבלן לבצע בדיקה יסודית בשטח להתאמת היקף כתב הכמויות החוזי להיקף העבודה כפי שהוצג בסיוור. כל פער שיימצא יגולם בתוך אחוז ההנחה שנותן הקבלן בהצעתו.
 - **אבני דרך לתשלום:** תשלום חשבונות יבוצע ע"פ אבני דרך המצויינים בחוברת המכרז הקבלן יידרש להגיש חישובי כמויות מפורטים לאישור המפקח, אך התשלום בפועל יבוצע על פי אבני דרך המצויינים בחוברת המכרז .
 - **נוהל עבודות נוספות:** במידה ותאושר עבודה חריגה בכתב על ידי המפקח, היא תתומחר לפי מחירון דקל (בנייה ותשתיות) בקיזוז הנחה מחייבת של 15% ללא תוספת רווח קבלני.
 - **פינוי פסולת:** מחירי היחידה כוללים פינוי פסולת לאתר שפך מאושר, לרבות עלויות מכולות, מכליות ואגרות הטמנה כחוק.
4. **דרישות סף ויועצים**
- **אסמכתאות מקצועיות:** הצעת הקבלן תכלול אסמכתאות ואישורים רשמיים על ביצוע עבודות שיפוף ושיקום דומות באולמות ספורט או מבני ציבור בהיקפים דומים.
 - **יועץ נגישות:** הקבלן יפעיל יועץ מטעמו (מתכנן/יועץ נגישות). חלה חובה לבצע סיור מקדים עם היועץ באתר וליישם את כל הערותיו המקצועיות.
 - **אישור בטיחות:** תשלום חשבון סופי יאושר לקבלן אך ורק לאחר קבלת אישור סופי ורשמי מממונה הבטיחות) ליאון אסף / איתן אדרי (המעיד כי כל הליקויים תוקנו במלואם).
5. **יש לצרף את המסמך הנ"ל חתום ע"י המציע כחלק ממסמכי המכרז**

סיור קבלנים

מס'	שם החברה	שם המשתתף	כתובת	טלפון	דוא"ל
1	אלמלם	אילן גמלי	קיסריה סדר	0526193797	vamzi@reemgroup.co.il
2	אחד הנדסה	איתן אדרי	רמט	0527544724	gavriel.mizgal@one.com
3	אדם טרנר	ארי ארן	נהריה	0528098520	qdqm@2024@gmail.com
4	א.מ.ס. אונק סיוני	עלי אבנר	נהריה	0527211381	Adc.Hj2346@gmail.com
5	א.מ.ס. אונק סיוני	עלי אבנר	נהריה	0527211381	gilsamuelti@reemgroup.co.il
6	א.מ.ס. אונק סיוני	עלי אבנר	נהריה	0527211381	david@5mavilil@gmail.com
7	ג.מ.ס. אונק סיוני	עלי אבנר	נהריה	0546677829	tadekht@1251@gmail.com
8	ג.מ.ס. אונק סיוני	עלי אבנר	נהריה	0527211381	office@da-l.co.il
9	ג.מ.ס. אונק סיוני	עלי אבנר	נהריה	0527211381	nb060785@gmail.com
10					

01 יולי 2024

לכבוד:
מר משה שטרית
מנהל מחלקת ספורט
עיריית נהרייה
א.ג.

הנידון: סקר מפגעים אולם הספורט דרומי בית ספר אורט שחקים נהרייה

בתאריך 30/06/2024, בשעה 08:30, ביקרתי באולם הספורט דרומי בנהרייה וערכתי סקר מפגעים להל"ן מפגעים שנמצאו ואשר יש לתקן:

1. שירותי בנים:
 - 1.1. בשירותי הבנים מגיני אצבעות קרועים- יש להחליף.
 - 1.2. קיימת רטיבות בתקרת השירותים.
 - 1.3. קיימת חלודה וריקבון במשקופים שבדלתות השירותים, מלתחות והדרים.



2. שירותי בנות:

- 2.1. משקופי דלתות בשירותי בנות קיים ריקבון של העץ- יש לחתוך את החלק הרקוב ולהתקין במקומות עץ חדש ולהמציא אישור של מהנדס קונסטרוקטור על יציבות המשקופים.



ליאון אנף בטיחות ורישוי עסקים
יועץ בטיחות, מנהל בטיחות במתקני ספורט
ממונה בטיחות בעבודה, מדריך בטיחות
רחוב השופטים 19/4 קריית אתא, נייד: 052-4510344
פקס 04-8734431
דוא"ל: leon50anaf@gmail.com

2.2. בשירותי בנות קיימת מראה עם פינות חדות- יש להתקין אמצעי כמו גומי על הפינות החדות.

3. דלתות יציאה:

3.1. ליד שירותי בנים קיימת דלת יציאת חירום, בסף הפתח קיימת מדרגה. לא תקין בנוסף כנף ימין נתקעת ברצפה- נדרש להתקין פודסט באורך של 1.20 מ' לפחות מעבר לדלת ויש לתקן את הכנף.

3.2. ליד שירותי בנות לכיוון מערב קיימת דלת יציאת חירום מובילה אל פודסט. בקצה הפודסט קיימת מדרגה. רצפת המדרגה קיים אספלט, בין האספלט לפודסט קיימת תעלה והברזל בחלק התחתון של הפודסט חשוף והבטון מתפורר- יש לכסות את התעלה באספלט ולפסל כך שגובה המדרגה לא יעלה על 17.5 ס"מ ויש לתקן את הבטון ולהמציא אישור של מהנדס אזרחי הרשום כמהנדס "רשוי" במדור מבנים על תקינות ויציבות רצפת הפודסט.

3.3. בקיר שליד הפודסט הברזל חשוף- יש לטפל.



4. מזנון ישן:

- 4.1. בחדר מזנון לשעבר קיים קולר מים מתנדנד ומעליו שקע רגיל- יש לעגן את הקולר לקיר ולהחליף את השקע בשקע מוגן מים.
- 4.2. במזנון קיים דלפק שיש נתמך על פרופילי מתכת- יש להשלים כיסויים לפרופילים ולהוריד גרדים קיימים.
- 4.3. מתחת לדלפק קיים שקע רב שקעים מחובר באמצעות כבל שחור והשקע משוחרר - יש להתקין שקע תקני ע"י חשמלאי מוסמך חיבור ללוח החשמל ואת הכבל להעביר בתוך תעלת פלסטיק תקנית ולהמציא אישור של בודק חשמל על תקינות השקע.



5. במשקופי דלת ירידה למקלט שליד שירותי בנות קיים ריקבון של משקופי המתכת כמו כן קיים סדק בקיר- יש להוריד חלקים רקובים ולהתקין במקומם חלק חדש, בחלודה יש לטפל (לנקות ולצבוע בצבע מונע חלודה) יש לטפל בסדק.



ליאון אנף בטיחות ורישוי עסקים
יועץ בטיחות, מנהל בטיחות במתקני ספורט
ממונה בטיחות בעבודה, מדריך בטיחות
רחוב השופטים 19/4 קריית אתא, נייד: 052-4510344
פקס 04-8734431
דוא"ל: leon50anaf@gmail.com

6. מדרגות ירידה למקלט מתוך חדר כושר קיים פיר בצד שמאל, אין מאחזי יד וישנם מדרגות שבורות בקצה המדרגה- יש לסגור את הפיר, להתקין מאחזי יד ולתקן מדרגות שבורות.

7. יציע קהל:

- 7.1. גוש שמאלי מעבר מדורג ימני (רחב) רום מדרגה ראשונה 16 ס"מ, רום מדרגה שמעליה 20 ס"מ, מדרגה אחרונה עליונה רום 30 ס"מ, מדרגה מתחתיה רום 26 ס"מ, רומים חייבים להיות אחידים, כמו כן ביציע מותר לפי תקנות התכנון והבניה אם קיימת בעיית צפייה רום עד 23 ס"מ (מפנה לתקנות התכנון והבניה פרט 3.9.20.10 (2) ו- (4)).
כמו כן במדרגות יש בליטות של פס בטון על חלק מהמדרגה שמרחיב בחלק מאותה המדרגה את השלח לעומת צידי המדרגה ומקטין את השלח של המדרגה שמתחתיה, במדרגה התחתונה קיים פאנל שבולט מהמדרגה.
- 7.2. קיים מאחזי יד לא תקני גובה 82 ס"מ, המאחז רציף וללא און תחתון, ע"פ תקנות התכנון והבניה סימן כ"א פרט 3.9.21.1 (א) עד (ז) כולל גובה מאחזי היד יהיה בין 90 ס"מ ל- 105 ס"מ.
- 7.3. קיים מרווח גדול בין הכיסא הקרוב למדרגות לבין המדרגות סכנת נפילה מרווחים בחלק של 14 ס"מ – יש להתקין מעקה בגובה 66 ס"מ לפחות בין הכיסאות למדרגות.
- 7.4. בדיקה מדגמית מדרגה מס' 10 השלח לא מפולס סכנת נפילה- יש לפלס (יש לבצע בדיקה של כל המדרגות).
- 7.5. על חלק מהשלחים של המדרגות יש חלקי בטון בולטים- יש להוריד ולפלס את המדרגות.
- 7.6. במעבר הרוחבי העליון הוספה שורת מושבים לכל אורך המעבר הרוחב בין הכיסאות לשורת המושבים הקבועה שמתחת 20 ס"מ לא תקין רוחב מינימום נדרש 40 ס"מ- יש לסלק את כל שורת הכיסאות.



ליאון אנף בטיחות ורישוי עסקים
יועץ בטיחות, מנהל בטיחות במתקני ספורט
ממונה בטיחות בעבודה, מדריך בטיחות
רחוב השופטים 19/4 קריית אתא, נייד: 052-4510344
פקס 04-8734431
דוא"ל: leon50anaf@gmail.com

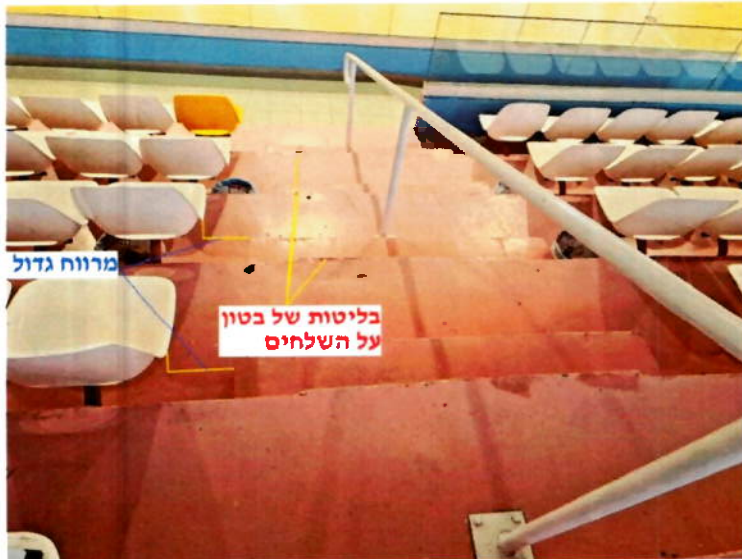

7.7. במעבר מדורג שמאלי מדרגה עליונה 30 ס"מ, לא תקין ראה הערות בסעיף 7.1.

ליאון אנף בטיחות ורישוי עסקים
יועץ בטיחות, מנהל בטיחות במתקני ספורט
ממונה בטיחות בעבודה, מדריך בטיחות
רחוב השופטים 19/4 קריית אתא, נייד: 052-4510344
פקס 04-8734431.
דוא"ל: leon50anaf@gmail.com

7.8. מול שורת מושבים ראשונה קיימת מדרגה רום 36 ס"מ, ירידה אל מעבר רוחבי תחתון משופע שרום המדרגה לא אחיד - לא תקין סכנת נפילה בעת ירידה יש להתקין מעקה שגובהו יהיה כגובה המעקה שבצד השני של המעבר המדורג.



8. זירת משחקים:

- 8.1. ביצע קיים פתח ירידת שחקנים אל הזירה במקום קיימים 2 מדרגות מדרגה תחתונה בנויה מעץ והיא מקטינה את רוחב שול המגרש נדרש מינימום 2 מ' בפועל קיים סה"כ 192 ס"מ. המדרגה מקטינה את הרוחב ל- 164 ס"מ לא תקין כמו כן המדרגה לא מקובעת.
- 8.2. קיימים סולמות שוודים בחזית הצפונית של הזירה שמקטינים את רוחב השוליים ל- 188 ס"מ בנוסף מוצב שולחן מזכירות שמקטין את רוחב השוליים למטר בלבד בנוסף קיימים ספסלי שחקנים לא מקובעים ומקטינים את השוליים.

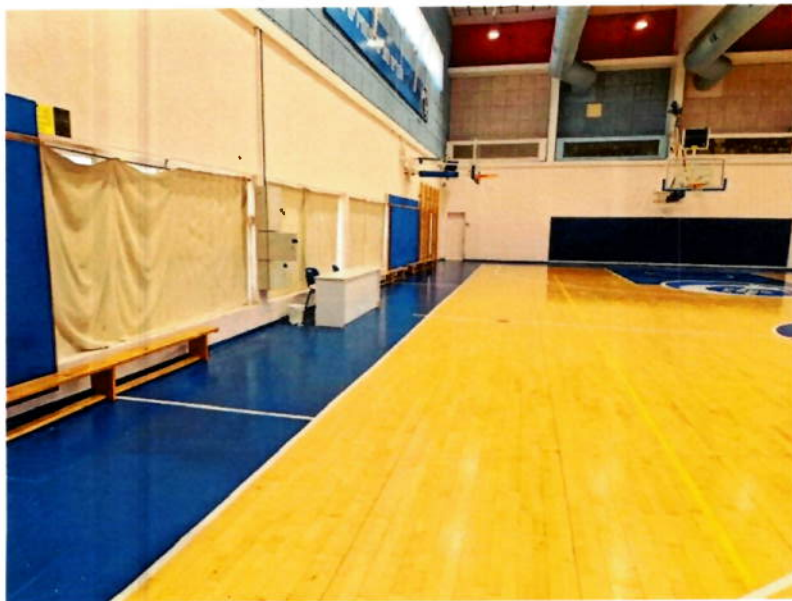

ליאון אנף בטיחות ורישוי עסקים
יועץ בטיחות, מנהל בטיחות במתקני ספורט
ממונה בטיחות בעבודה, מדריך בטיחות
רחוב השופטים 19/4 קריית אתא, נייד: 052-4510344
פקס 04-8734431.
דוא"ל: leon50anaf@gmail.com

9. חדרי הלבשה:

9.1. בכניסות לחדרי ההלבשה בסף כל פתח קיים שיפוע ובכל סף הותקן פה רקוע משופע סכנת נפילה- סף פתח חייב להיות מפולס- יש לפרק את לוח הפח ולפלס את הרצפה.



9.2. במלתחות שחקנים ביתיים נמצא שקע השמל מחוץ לקיר- יש לתקן ע"י חשמלאי מוסמך.

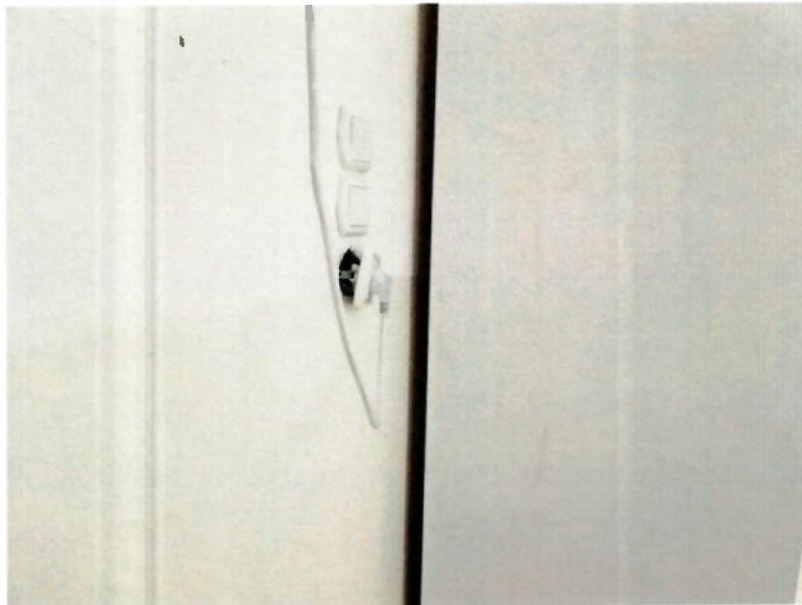

9.3. קיימים משקופים של הדלתות רקובים וחלודים- יש להחליף קטעים רקובים ולנקות ולצבוע את החלודה בצבע מונע חלודה.

ליאון אנף בטיחות ורישוי עסקים
יועץ בטיחות, מנהל בטיחות במתקני ספורט
ממונה בטיחות בעבודה, מדריך בטיחות
רחוב השופטים 19/4 קריית אתא, נייד: 052-4510344
פקס 04-8734431.
דוא"ל: leon50anaf@gmail.com

9.4. במלתחות קיימת רטיבות בקירות ובמקומות מסוימים הטיח מתפורר- יש לתקן ולהמציא אישור של מהנדס קונסטרוקטור על יציבות הקירות.



10. חדר מורים:

10.1. קיימת רטיבות בתקרה ליד גופי התאורה. סכנת התחשמלות – יש לטפל ברטיבות ולהמציא אישור של מהנדס קונסטרוקטור על יציבות התקרה ולהמציא אישור של בודק חשמל שאין סכנת התחשמלות.



10.2. יש לקבע ארונות לקיר את כל הארונות שבמבנה כולל במלתחות.

10.3. מטבח לא נבדק אין מפתחות.

ליאון אנף בטיחות ורישוי עסקים
יועץ בטיחות, מנהל בטיחות במתקני ספורט
ממונה בטיחות בעבודה, מדריך בטיחות
רחוב השופטים 19/4 קריית אתא, נייד: 052-4510344
פקס 04-8734431
דוא"ל: leon50anaf@gmail.com

11. בסף כניסה לחדר כושר קיים שיפוע והותקן פח רקוע משופע סכנת נפילה בנוסף הפח בולט וניתן להפצע- סף פתח חייב להיות מפולס- יש לפרק את לוח הפח ולפלס את הרצפה.

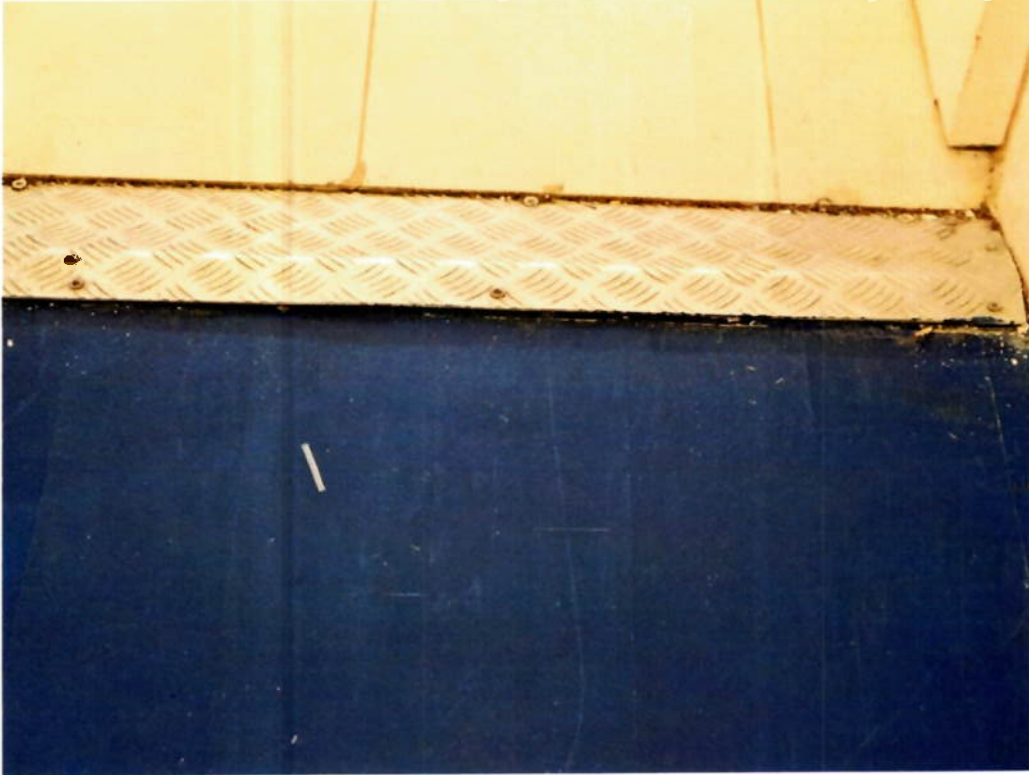

12. בקירות המזרחי והמערבי בחלק העליון קיימים מגשים שמוקנים על הקיר בחלקם נפלו- יש לתקן.



13. שילוט:

- 13.1. חסר שלט יציאה במעבר וומיטורי שמתחת ליציאה אל פתח יציאה ראשי- יש להתקין שילוט יציאה מואר די תכליתי.
- 13.2. יש לבדוק את תקינות כל גופי שלטי היציאה שידלקו בשני מצבים בזמן חשמל ובזמן הפסקת חשמל.
- 13.3. בכניסה יש להתקין שלט כניסת קהל עם מספר שער.
- 13.4. יש להתקין שילוט מספר בכל שער יציאה כולל בפתחי היציאה המזרחי והמערבי שבתוך האולם.





14. אישורים שיש להמציא:
- 14.1. אישור מהנדס בודק השמל על תקינות לוחות החשמל. יציין את גודל לוח החשמל, תקינות לולאת התקלה, תקינות הארקה רציפה.
שקעים, מפסקים, מפסקי פחת, תעלות השמל וכבלי השמל, גופי תאורה מוגני מים, תאורה ותאורת חרום, תאורת התמצאות שמעל הדלתות, שעוני זמנים, לוחות תוצאה, בדיקת מכשירי השמל כגון: קולרים לשתייה, קומקום חשמלי, מי חם.
תקינות מערכת החשמל של מערכות כריזה, טמ"ס.
יש לצרף את צילום הרישיון של בודק החשמל.
האישור של הבודק יוגש על טופס של הבודק הכולל לוגו של הבודק ולא על גבי טופס 3 של כבאות או המשטרה.
- 14.2. אישור של מהנדס אזרחי (קונסטרוקטור) בעל רישיון תקף והרשום כמהנדס "רשוי" במדור מבנים על: יציבות המבנה, גגות, סדקים בקירות, דלתות ומשקופים, שערי כניסה ויציאה, גידור, הנמכות תקרה, מעקות ומאחזי יד, סלים תלויים, סולמות שוודים, מתקנים תלויים על הקירות ובתקרה, מסכי תוצאות, רמקולים וכל אביזר שתלוי על התקרות ועל הקירות לרבות מגשים שמאחורי הסלים, תעלות מיזוג אוויר.
יש להמציא צילום רישיון של המהנדס.
האישור של המהנדס יוגש על טופס של המהנדס הכולל לוגו של הבודק ולא על גבי טופס של כבאות או המשטרה.
- 14.3. אישור מעבדה מוסמכת לתקינות מתקני התעמלות ואתלטיקה לרבות סלים חשמליים מתקפלים, בולמי נפילה נסוגים בהתאם לדרישות תקן 5155 ציוד ספורט.
- 14.4. אישור מעבדה מוסמכת לסולמות שוודים.
- 14.5. אישור הדרכת עובדים על ידי מדריך בטיחות מוסמך על גבי טופס פנקס הדרכות ולצרף את אישור ההסמכה של המדריך ממושרד העבודה לבצע הדרכות בטיחות.
- 14.6. הצהרת מנהל מתקן כי לא מיוחזקים חומרים מסוכנים במתקן.
- 14.7. יש להמציא תכנית קנה מידה 1:250 של המבנה הכוללת מידות מעברים מזורגים, רוחב פתחי כניסה ויציאה, אורך שורות המושבים, מספר המושבים ביציע בחלוקה לשורות, רוחב מעברים בין שורות מושבים, רוחב מעברים רוחביים עליון ותחתון, מידות אורך ורוחב של הזירה בין קווי המגרש ורוחב ואורך של הזירה בין הקירות, רוחב שוליים, סימון חדרים לציין גודל כל חדר ויעוד שלו, סימון רחבת כניסה, גידור ושערי כניסה.

בברכה,
ליאון אנף
מנהל בטיחות במתקני ספורט

הנדון: מבדק בטיחות: אולם הספורט הדרומי בית ספר אלון

שם וותימת המבצע	קדימות	תמונה	הדרישה ברשימה המנחה של חוזר מנכ"ל משרד החינוך	המצא	המיקום	מ 0
	1		<p>כל הדלתות יהיו בעלי שלושה מנגנוני בטיחות 1. מגן אצבעות בין המשקוף לכנף הדלת 2. מנגנון האטה לסגירת הכנף (כגון : בוכנה מחזיר שמן\ גלגלת האטה \ בולם טריקה) 3. אמצעי לתפיסת הדלת במצב פתוח.</p> <p>יש דלתות שניתן להתקין מגן בולם טריקה</p>	<p>יש דלתות ללא מנגנוני הגנה</p> <p>דלתות חדשות ללא גלגלות האטה</p> <p>דלת כניסה ראשית</p> <p>דלת חדר כושר</p> <p>דלתות משרדים ומחסנים</p> <p>שרותי בנים ובנות</p> <p>אחזקה</p>		.1
	בשוטף		<p>יש לשמור על דרכי גישה פנויים מדלתות המילוט, בכל שעות הפעילות</p>	<p>פתחי יציאות החירום נעולים עם סורג ומנעול</p> <p>אחזקה</p>		.2

	1		הזגוגיות, לרבות מראות, הזיגוג יהיה בחומר שאינו מתנפץ אין להציב מראות מזכוכית שבירה במקומות נגישים.	מראה מזיגוג שאינו בטיחותי איתן	3. חדר כושר
			סעיף 5.7 מצנני מים יהיו מותאמים ויעוגנו לקירות למניעת התהפכות.	מצנן מים קרים אינו מקובע אחוקה	4. מפגעים
	1		סעיף 7.9 הזגוגיות, לרבות מראות, הזיגוג יהיה בחומר שאינו מתנפץ	מראות בעלות זיגוג מתנפץ אחוקה	5. מראות
	2		אין להתקין חלונות חיצוניים מרפפות זכוכית.	חלונות מרפפה איתן	6. חלונות
	1		יש לבדוק את כל החלונות באולם ולהתקין גובלי מפתח	ביציע – סף חלונות נמוך ללא גובלי מפתח שחקים דרומי איתן	7. יציע

	2		<p>המדרגות יהיו ללא נזקים ובעלי רום ושלה אחידים.</p> <p>איתן</p>	<p>מדרגות בעלות רום ושלה לא אחידים</p>	<p>מדרגות</p>	.8
	2	 	<p>באולם הספורט תותקנה שתי דלתות, לפחות. הרחב המזערי הפנוי של כל דלת יהיה 1.10 מ'.</p> <p>רצוי הדלתות תיקבענה בקירות הנגדיים של האולם, כשהן רחוקות זו מזו ככל האפשר ופתחיהן כלפי חוץ, בכיוון המילוט.</p> <p>איתן</p>	<p>אין יציאות מהאולם ישירות אל מרחב פתוח</p>	<p>יציאות חירום</p>	.9
	1		<p>יש לתקן בהתאם ולהציג אישור קונסטרוקטור ליציבות המבנה</p> <p>איתן</p>	<p>טייח מתפרק ונופל</p>	<p>מפגעים</p>	.10
	1		<p>יש לתקן בהתאם ולהציג אישור קונסטרוקטור ליציבות המבנה</p> <p>איתן</p>	<p>טייח מתפרק ונופל</p>	<p>מפגעים</p>	.11

אישורים נדרשים:

1. אישור תקינות מע' החשמל ע"י חשמלאי בודק- כל 5 שנים
2. אישור תקינות לצידוד החשמל, לתאורת החירום ע"י חשמלאי מוסמך- כל שנה
3. אישור קונסטרוקטור בהתאם ליציבות המבנה
4. אישור תקינות מע' גילוי אש ועשן ע"י חברה מתחזקת כל שנה
5. אישור תקינות לצידוד כיבוי אש מטלטל ע"י חברה מתחזקת כל שנה
6. אישור תקינות מתקני חדר הכושר
7. אישור תקינות למתקני הספורט, המכשירים והמחיצות - אישור חברה מוסמכת- אחת לשנה.

הערה:

ממצאי המבדק נכונים ליום הבדיקה.

המבדק נערך לצורך אישור המתקן לקיום קורס מאמני כדורסל

קדימות 0- הפסקת פעילות- סכנת חיים,

קדימות 1 – להסרה מיידית,

קדימות 2- טיפול בתוכנית עבודה מוסדרת של הרשות.

תפקיד : עורך מבדקי בטיחות

שם ממלא הדוח : איתן אדרי